JGSS 2020 FF 新作リスト

… デジタルドーム　… デジタルシネマ　… 全天周映像

©AfterglowStudio,Inct

タッチ・ザ・スター
TOUCH THE STARS

映像尺：26 分 /38 分

デジタルドーム　2D/3D

デジタルシネマ　2D/3D

©2013 原ゆたか／ポプラ社 , 映画かいけつゾロリ製作委員会

かいけつゾロリ
まもるぜ！きょうりゅうのたまご

映像尺：26 分 /40 分

デジタルドーム　2D

デジタルシネマ　2D

© 渋谷区／しぶや文化創造グループ

プラネットジャーニー

映像尺：25 分

デジタルドーム　2D

© 公益財団法人日立市民科学文化財団

空飛ぶプラネタリウム
～テンキュー＆シビックと行く！星空ツアー～

映像尺：29 分

デジタルドーム　2D

©Sea Lions

シーライオン
おひげのオットーとアシカのかぞく

映像尺：43 分

デジタルドーム　2D/3D

デジタルシネマ　2D/3D

全天周映像　2D

© 山梨県立科学館

惑星ドクター

映像尺：25 分

デジタルドーム　2D

デジタルシネマ　2D

名探偵コナン
灼熱の銀河鉄道（ギャラクシーレイルロード）

映像尺：25 分
デジタルドーム　2D
デジタルシネマ　2D

© 青山剛昌／小学館・読売テレビ・TMS 1996

ディノ・ダナ
図鑑から出たティラノサウルス

映像尺：25 分 /45 分
デジタルドーム　2D
デジタルシネマ　2D

©Sinking Ship Entertainment

ヒーリングアース

映像尺：25 分
デジタルドーム　2D
デジタルシネマ　2D

©2020 NHK　©NED/D&D ピクチャーズ

スーパーパワードッグ

映像尺：42 分
デジタルドーム　2D/3D
デジタルシネマ　2D/3D
全天周映像　2D

©2018 COSMIC PICTURE, LTD.

海竜王
モササウルス

映像尺：25 分 /38 分
デジタルドーム　2D
デジタルシネマ　2D

配給 :D＆D ピクチャーズ　映像協力：NHK　制作協力：NHK エンタープライズ

星のまもり鳥
～まんてんぼし村とはい色のきり～

映像尺：25 分
デジタルドーム　2D
デジタルシネマ　2D

©D&D ピクチャーズ

ハロー・アース（仮）※英語名：EXO

映像尺：25 分 /33 分
デジタルドーム　2D/3D

©National Film Board of Canada

忍たま乱太郎の宇宙大冒険
with コズミックフロント☆NEXT
やっぱり地球は回っていた！の段

映像尺：25 分
デジタルドーム　2D
デジタルシネマ　2D

© 尼子騒兵衛 /NHK・NEP

プラネットパワー
近未来へとはばたく翼

映像尺：40 分

デジタルドーム　2D

デジタルシネマ　2D/3D

©2018 nWave Pictures SA/NV - ©2018 N3D Land Films – All Rights Reserved.

しまじろうとおおきなき

映像尺：25 分 /33 分

デジタルドーム　2D

デジタルシネマ　2D

©Benesse Corporation 2020 All rights reserved.

アステロイド・ハンターズ

映像尺：38 分

デジタルドーム　2D

©IMAX® is a registered trademark of IMAX Corporation. © 2020 IMAX Corporation.

VOYAGER　終わりなき旅

映像尺：26 分

デジタルドーム　2D

©UMA VISION

オトッペのウキウキオトペタリウム
―星座に音をつけよう YO ！―

映像尺：22 分

デジタルドーム　2D

©NHK ／オトッペ町役場

げんき げんき ノンタン
『きらきら シャンシャン おほしさま☆』

映像尺：22 分

デジタルドーム　2D

©SACHIKO KIYONO・ITOCHU・POLYGON PICTURES・NIPPON COLUMBIA

ポケットモンスター
オーロラからのメッセージ

映像尺：27 分

デジタルドーム　2D

©Nintendo・Creatures・GAME FREAK・TV Tokyo・ShoPro・JR Kikaku ©Pokémon

エッシャー ユニバース
～宇宙を描いたトリックスター～

映像尺：25 分

デジタルドーム　2D

書いてない

To the GRAND UNIVERSE 大宇宙へ
music by 久石譲

映像尺：28 分

デジタルドーム　2D

（制作・配給）コニカミノルタプラネタリウム株式会社

彼方のエイリアン
～宇宙人のさがしかた～

映像尺：28 分

デジタルドーム　2D

制作：神戸市立青少年科学館コニカミノルタプラネタリウム

彩ちゃんと夜空のキャンパス

映像尺：28 分

デジタルドーム　2D

制作：神戸市立青少年科学館コニカミノルタプラネタリウム

うんこドリル　ザ・プラネタリウム
たいようけいをぐる～りたんけん

映像尺：22 分

デジタルドーム　2D

©EXPJ, Ltd

ハローキティ
トゥインクル☆ムーンライト

映像尺：25 分

デジタルドーム　2D

© 1976, 1993, 1996, 2001, 2020SANRIO CO., LTD.　APPROVAL No. L612088 / © EXPLORERS JAPAN, Ltd

ごん　–GON, THE LITTLE FOX

映像尺：28 分

デジタルドーム　2D

©TAIYO KIKAKU Co., Ltd. / EXPJ, Ltd

発見！南極に恐竜がいた！

映像尺：42 分 /20 分

デジタルドーム　2D

デジタルシネマ　2D/3D

全天周映像　2D

©DINOSAURS OF ANTARCTICA, LLC

星にかたる恐竜

映像尺：25 分 /30 分

デジタルドーム　2D

デジタルシネマ　2D

全天周映像　2D

©「星にかたる恐竜」製作委員会

©IanMcAllister/PacificWild.org

グレートベア・レインフォレスト
～精霊のクマがすむ神秘の森～

映像尺：42 分

デジタルドーム　2D

デジタルシネマ　2D/3D

全天周映像　2D

©BBC2020

南極大陸（仮）

映像尺：45 分

デジタルドーム　2D

デジタルシネマ　2D/3D

全天周映像　2D

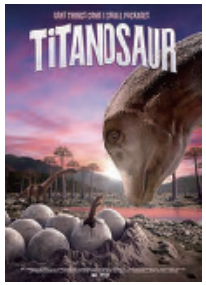

©DINOSARUS OF ANTARCTICA,LLC

ティタノサウルス（仮）

映像尺：20 分

デジタルドーム　2D

デジタルシネマ　2D/3D

全天周映像　2D

©VisitTheUSA.com

Into Nature's Wild
～知られざる大自然の驚異を訪ねて～（仮）

映像尺：40 分

デジタルドーム　2D

デジタルシネマ　2D/3D

全天周映像　2D

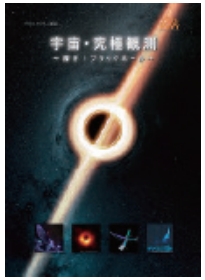

© スターライトスタジオ

宇宙究極観測
～探せ！ブラックホール～

映像尺：25 分

デジタルドーム　2D

© スターライトスタジオ、湘南台文化センターこども館

夜空が暗いはずはない！？
～オルバースのパラドックス～

映像尺：25 分

デジタルドーム　2D

© スターライトスタジオ、湘南台文化センターこども館

ヒーリング・イン・スペース

映像尺：22 分

デジタルドーム　2D

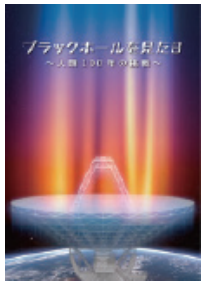

© ブラックホールを見た日製作委員会

ブラックホールを見た日
～人類 100 年の挑戦～

映像尺：25 分 /20 分

デジタルドーム　2D

© 「深宇宙探険記」製作委員会

深宇宙探険記

映像尺：25 分 /30 分

デジタルドーム　2D

© もりなお

タケルくん、ひるとよるはどうしてあるの？

映像尺：17 分

デジタルドーム　2D

©micromuseum-lab

「COSMOS」～光との約束～

映像尺：29 分 /35 分

デジタルドーム　2D